R.K. parochie voor Binnenschippers, Kermis- en Circusgemeenschap in Nederland

KSCC.NL

Nieuwsbrief voor Binnenvaart-, Circus- en Kermisgemeenschap

Christoffel Nieuws

Nummer 21 - 16 november 2017 - Jaargang 2

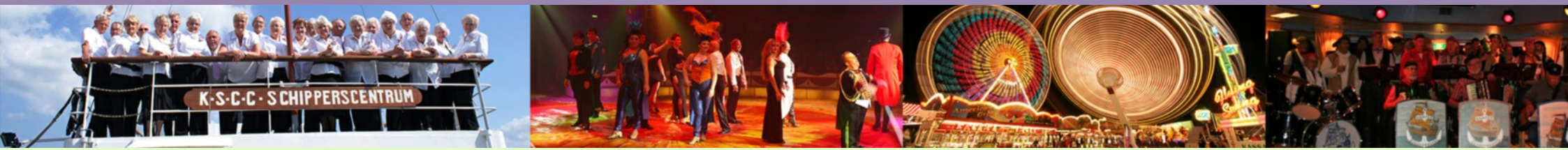

Van de bestuurs- en directietafel

5 November was de heilige Mis voor alle zielen: we hebben alle mensen die ons vertrouwd waren en waarvan wij hielden herdacht door hun namen uit te spreken in relatie tot de aanwezige familieleden.

Pag 02

De kinderdroom

Hans Jacobs neemt ons mee op een nostalgische reis terug naar zijn jeugd. Nu de dagen korter worden herinnert Hans zich de kriebels en spanningen van een jongen, wetend dat de Sint onderweg is.

Pag 06

INSTALLEER NU ONZE HELPDESK-APP VOOR UW MOBIELTJE

Ga naar onze website en volg de aanwijzingen!

of klik hier http://www.kscc.nl/social-helpdesk/

Klik hiernaast op een tegel of hieronder op een titel en u kunt direct het artikel lezen. Klikt u linksboven in de paarse balk dan gaat u weer terug naar pagina 1.

Verdere inhoud: **Pag:**

Van de bestuurs- en directietafel; Alle zielen	02
Verslag BLN-Schuttevaer ledenvergadering op AHOY-beurs	03
FORUM voorbereidingsvergadering/intocht Sinterklaas	04
'De Kinderdroom' door Hans Jacobs	06
Tentoonstelling Valkhofmuseum: Nicolaas en de prinses	08
Wandelnieuws	09
Foto's KSCC Nijmegen vrijwilligersavond	10
Voor wie luidde de klok?	11
Allerzielenlijst 2 november 2016 - 1 november 2017	12
Foto's KSCC Nijmegen Soos met… uitstapje naar De Breierij	13
Onze jarigen / Misintenties	14
Onze zieken	15
Agenda's KSCC en schippersvernigingen	17
Uitnodiging Gulden Mis in Rotterdam	18
Sint en Piet bezoeken het KSCC-schipperscentrum in Nijmegen	19
Agenda KSSC Nijmegen / aankondiging Crea-Doe	20
Doop en inzegeningen Pelagus, Amara, Vera Pax I en II, Corina	21
Belangrijke telefoonnummers/websites / Colofon	22/23

VAN DE BESTUURS- EN DIRECTIE-TAFEL

Alle zielen

5 november was de heilige Mis voor alle zielen: we hebben alle mensen die ons vertrouwd waren en waarvan wij hielden herdacht door hun namen uit te spreken in relatie tot de aanwezige familieleden. Vaak met een karaktertrekje waardoor zij in onze geest tot leven kwamen.
We hebben de namen van alle overledenen genoemd; (zie lijst pagina 12) of ze wel of niet in de kerk de laatste eer zijn bewezen. Daarom boven deze tekst alle zielen en niet Allerzielen. Ook zij die door oorlogsgeweld, honger of armoede om het leven zijn gekomen, wel of geen relatie hadden, zij werden allemaal ingesloten. Als vanzelfsprekend werden ook de nabestaanden: de mensen waarvan het leven doortrokken was met verdriet herdacht.
Aan het einde van de viering ontvingen zij een roos en was er een gemoedelijk samen zijn onder het genot van een kopje koffie/thee en een heerlijke door de familie H. Knubben geschonken oliebol. Er werd veel verdriet gedeeld, maar ook werd er kracht geput uit dit samen zijn.

Onze gemeenschap wordt vaak getroffen door mensen die overlijden. Wij zijn altijd blij dat we iets mogen betekenen. Ondanks het grote verdriet, onze verslagenheid en onze teleurstelling in God, de Heer van Leven zoeken we een bron van troost in het samenzijn, waarin leven **LEVEN** wordt. Voor ons staat de mens centraal te midden van de familie, de samenleving, niet het etiketje van de kerkelijke gezindheid.
Wij mogen even schuilen onder het dak van ons samenzijn.
Weest allen welkom om hiervan gebruik te maken.

De Last Post wordt gespeeld

Jaarvergadering CBRB

Centraal Bureau voor de Rijn- & Binnenvaart

Vrijdag 24 november houdt het CBRB haar jaarvergadering in het van der Valk motel in Ridderkerk en aansluitend het jaardiner.
Een interessante agenda staat op het programma. Het sociaal pastorale werk vraagt regelmatig input: wat gebeurt er in de wereld van de binnenvaart, kermis en circus.

Zoals op de jaarvergadering van de BLN gemeld werd, is er een goed contact tussen beide organisaties: EMK → Eendracht Maakt Kracht.

VAN DE BESTUURS- EN DIRECTIE-TAFEL

KONINKLIJKE BLN-SCHUTTEVAER

De Ahoybeurs november 2017 ligt achter ons

Het modernste van het modernste werd getoond. Deze beurs wordt beheerst door de Zeevaart, maar ook de binnenvaart mocht er zijn. Een beurs biedt de mogelijkheid om te netwerken.
Diverse organisaties gebruikten de beurs om vergaderingen te houden. Ook de Koninklijke BLN Schuttevaer hield hier haar ledenvergadering. Hieraan vooraf een ontbijtsessie die knap en origineel geleid werd door 'Dit was het nieuws'-presentator Harm Edens. Interviewtjes, filmpje en communicatie over en weer met de zaal maakte er een bont gebeuren van.

Harm Edens in gesprek met Hester Duursema, alg.dir. BLN

Thema's als onbemand varen, wel of geen autosteiger, samenbundeling van krachten, betrokkenheid van politici kwamen uitvoerig aan de orde. Bij elkaar de moeite waard om verder te borduren op wat besproken werd en aan de orde kwam.

DE JONG HOLLAND

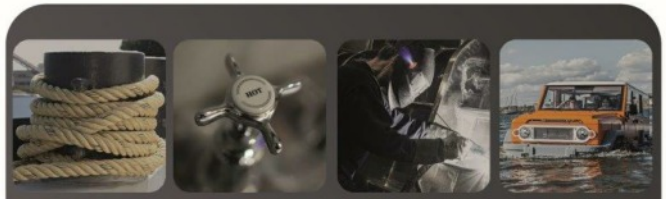

WATER EN TECHNIEK
Nijverheidsweg 60-62, 6541 CM Nijmegen
T: +31(0)24 - 373 01 01
I: www.dejongholland.com
E: info.dejongholland.com

Uw adres voor:
- Scheepsservice
- Installatietechniek
- Las- en constructietechniek
- Productontwikkeling

LERTA TECHNIEK

Technisch partner in scheepvaart en industrie

Kijk voor meer informatie op www.lerta.nl

Bellen of e-mailen kan natuurlijk ook:

T: 06 - 14 49 50 32
E: info@lerta.nl

VAN DE BESTUURS- EN DIRECTIE-TAFEL

FORUM

Voorbereiding jaarvergadering FORUM, het internationale platvorm voor pastores werkzaam van de christelijke kerken in de kermis en circusgemeenschap van 20 -24 januari 2018.
De media hebben veel aandacht besteed aan 500 jaar Luther. Vooral in de Duitse media werd het thema goed over het voetlicht gebracht via kranten, radio en TV en social media.

Even luchtje scheppen na de vergadering op de kerstmarkt in Basel. Rechts Ds katharine Hoby vice secr. gen FORUM en nationaal directeur in Zwitserland Protstants pastoraat. Links voorzitter van het protestants pastoraat voor kermis en circus in Zwitserland

Omdat FORUM een oecumenisch organisatie is, is als thema gekozen: wat betekent de Oecumene voor ons, pastores, en hoe vertalen wij Oecumene naar de gemeenschap.
De landelijke aalmoezeniers, nationaal directeuren zoals ze genoemd worden, zullen een statement afgeven en verslag doen van hun oecumenische activiteiten.
Juist met de inbreng uit de diverse kerkorganisaties, protestant, orthodox, Anglicaans en katholiek kan het een hele interessante discussie worden. Samen met tijd voor gebed en bezinning zal het een inspirerende bijeenkomst worden.
De vergadering vindt plaats in Monaco tijdens het 41ste internationale circus festival in Monte Carlo.
Tijdens dit festival is er op de maandag een Internationale Oecumenische viering. Deze wordt gehouden in de circustent. Er zijn zo'n 30 kerkgemeenschappen vertegenwoordigd, een heel bont gebeuren.
Wat ons bindt is de heilige schrift en het bidden van het Onze Vader. Er zijn heel veel mensen die deze viering enthousiast meebeleven.
Tijdens dit festival houden vele internationale organisaties hun jaarvergadering, zoals de ECA, Europese Circus Organisatie, de Wereld circusorganisatie, FMC, de Europese kermisbond, ESU de Europese organisatie voor onderwijs aan de vanwege het beroep trekkende bevolking: ENTE en het Internationale FORUM.

Zaterdag 18 november: de grote dag: de intocht van sint Nicolaas in het Friese Dokkum

Er wordt voor de Sint met zijn Pietenbazen op veel plaatsen een hartelijk welkom bereid. Centraal staat het traditionele kinderfeest. Wanneer de Sint en zijn Pieterbazen officieel in Nederland aangeland zijn, zal hij met de nodige hulpsinterklazen internaten, leefgroephuizen, schepen, kermis en circuswagens aan doen.

Op zondag 26 november zal hij aan boord van KSCC schipperscentrum zijn verjaardag vieren. Naar verluidt zal hij met de sleepboot Harmonie naar het KSCC centrum gevaren worden onder deskundige leiding van Gerrie van Meegen en Anja Benda.
Sint Nicolaas wordt een dagje ouder, maar ook zijn Pieterbazen krijgen het steeds drukker. In deze Christoffel Nieuwsbrief vindt u een briefje waarop u uw kind kunt aanmelden en waarop u een paar leuke dingen kunt schrijven.

Wij hopen dat u rond 12.15 uur aan boord bent om samen met de kinderen dit verjaardagsfeestje voor te bereiden. Een mutsje of een kroontje met de naam of een liedje en een versje voor de Sint. Misschien kennen de papa's en mama's, de opa's en oma's nog wel een gedichtje en/of liedje uit hun jeugd?

Om alvast in uw agenda te noteren
1ste kerstdag 10.30 heilige Mis in de circustent de familie Freiwald.
De circustent staat op de Goffertwei in Nijmegen.
Medewerking wordt verleend door onder andere: de artiesten van de familie Freiwald, het KSCC-kerkkoor en de Waalkanters, solozangeres Sylvia Greve (zang) en Heleen Bartels (harp).

Uw kind op de juiste plek!
Al meer dan 100 jaar de beste zorg
Meander
Internaten en gezinshuizen voor kinderen van ouders met een varend of trekkend bestaan.
Apeldoorn | Capelle aan den IJssel | Dordrecht | Groningen | Lemmer
Maasbracht | Nieuwegein | Nijmegen | Terneuzen | Velp | Zwijndrecht | Zwolle
020 - 412 12 00 | info@stgmeander.nl

De kinderdroom

Door Hans Jacobs

Het duikt op in het najaar. Als de wind door de bomen jaagt en de nachten langer worden, het bockbier robijnkleurig in het glas walst, de verwarming een behaaglijk tandje hoger steekt. Dan is het er weer. Dan begint op het eerste perron van de nostalgie de jaarlijkse reis naar mijn jeugd. Naar de avonden dat mama zegt: "hé makkers, staakt uw wild geraas!"

Het is snel stil. Want we weten dat Hij dan binnenkort komt. Hij, de man waar we een heel jaar naar verlangd hebben.
De oren zijn gespitst en scannen de stilte af naar dat ene geluid: het zachtjes kloppen tegen het raam. Het is heel dichtbij. We zingen op het bonzende ritme van hartjes vol verwachting: hij komt, hij komt. Eindelijk heeft iemand het gehoord en roept: Hoort wie klopt daar kinderen, hoort wie klopt er zachtjes tegen het raam? Een retorische vraag want iedereen kent het antwoord. Natuurlijk is het geen vreemdeling die verdwaald is zeker. Nee, Hij is het, de Goede Sint.

De kinderdroom wordt wakker. Ik voel opnieuw de spanning. Met de trein van Cuijk naar Nijmegen, want daar is het walhalla, daar zal ik dingen zien die ik met mijn kinderogen nauwelijks zal kunnen verwerken. Ik ken het uit verhalen van oudere vriendjes en klasgenoten.

Schatkamer

Daar in Nijmegen is het mooiste plekje ter wereld.
In het hartje van de stad, in een heel groot gebouw is de schatkamer van Sinterklaas. De V&D. Een gebouw met roltrappen, trappen waar je niet op hoeft te lopen.
Mijn hartje bonkt. Waauw. Speelgoed zo ver je ogen kunnen zien. Nooit heb ik gedacht dat er zoveel speelgoed zou kunnen zijn. En dat is allemaal van Sinterklaas. Wat moet die man gelukkig zijn.
Dan slaat mijn hart over. Oog in oog met mijn droom. Een DAF vrachtauto, van blik, met oplegger. Dit! Mijn moeder ziet het. Tja, zegt ze bedenkelijk: "Je kunt het natuurlijk altijd vragen. Schrijf maar een briefje."
Een dikke halve eeuw later staat die DAF nog steeds in mijn woonkamer. Mijn kinderdroom. Die morgen van de verjaardag van de goedheilig man, als ik hals over kop de trap ben afgerend staat mijn droom op de tafel. Mijn ogen vreten de auto op en ik prevel: Dank u Sinterklaasje, dank u.

Kerstballen

Eeuwen heeft Sinterklaas de kinderdroom gevoed. Het huwelijk tussen de heidense traditie en de christelijke cultuur. Honderden verhalen zijn er verteld, ontelbare avonden gevuld met warmte en samenzijn rond een oude bisschop met een baard.
De volksheld die zo Nederlands is als een pot pindakaas, wordt op klaarlichte dag aangevaren door een kabouter met een Amerikaans-Duits nummerbord: de kerstman, een nietszeggende blozende dikke man met een bel in zijn hand. Er komt geen zinnig woord uit zijn mond. De kerstballen hangen al in de winkel als de Sint nog op zijn boot moet stappen. De Sint heeft gewoond in tig miljoenen kinderharten en wordt ingeruild door een man met een plastic creditkaarthart geboetseerd naar het beeld van de commercie. Het feest van geven en delen is verworden tot een sfeerloos commercieel krijgfeest, verlaagd tot een fantasieloze speelgoedbrenger.
Sinterklaasverhalen zijn het kruispunt tussen de volwassenen- en de kinderliteratuur. Het Sinterklaasfeest geeft de verbondenheid aan die je met elkaar in je familie, met je vrienden voelt: het bij elkaar horen. Gelukkig leeft het Sinterklaasfeest nog in het Sinterklaasjournaal als het niet weer de zwarte piet krijgt toegeschoven.
En in mijn DAF, het relikwie van mijn kinderdroom.

DE BEDRIJFS POLI

Scheepvaartkeuringen (zee- en binnenvaart)

(Groot-)Rijbewijskeuringen

Bij inlevering van deze advertentie ontvangt u éénmalig 10% KSCC relatiekorting

Datum en tijd wordt in overleg met u bepaald

Aanvragen of meer info via:
I: www.debedrijfspoli.nl
E: info@debedrijfspoli.nl
T: 024 - 371 77 99

De Bedrijfspoli Arbodienst
Kerkenbos 10-75 B
6546 BB Nijmegen

VERZEKERINGEN
HYPOTHEKEN
PENSIOENEN
SPAREN

BEIJER
ASSURANTIEADVISEUR

DORPSSINGEL 12
6641 BE BEUNINGEN

T: +31(0)24 - 6776109
E: info@assurantiekantoorbeijer.nl
I: www.assurantiekantoorbeijer.nl

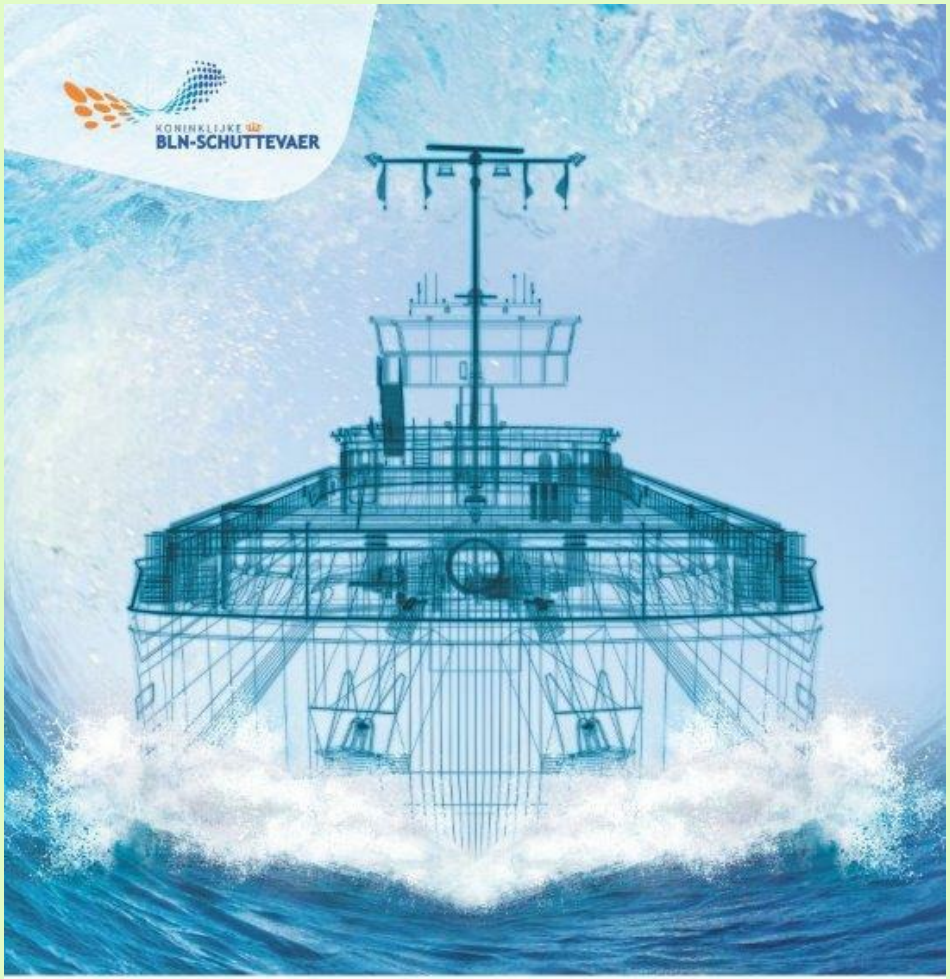

Niet te stoppen

Koninklijke BLN-Schuttevaer is dé ketenbrede brancheorganisatie vàn en vóór de binnenvaart. Wij zijn er voor varende ondernemers, reders, bevrachters en operators. Vanuit onze visie **'verbinden vanuit diversiteit'** bouwen we aan één sterke community waarin alle stakeholders samenwerken aan een duurzaam toekomstperspectief voor de binnenvaart. Meer informatie www.bln.nl.

Het sprookje van een prinses en de patroonheilige van de schippers

Sint al eeuw 'thuis' in Nijmegen

Door Hans Jacobs

Lang, heel lang geleden is er een rijk, dat in en om het verre Turkije ligt. Daar in het Byzantijnse Rijk woont prinses Theophanu. Een mooie jonge prinses en haar oom besluit dat ze gaat trouwen met de machtigste man in het westen: keizer Otto II, die is weer de baas van het Heilige Roomse Rijk, waar bijna heel Europa onder valt. Ook Nijmegen.
Het is wel even wennen voor de oosterse prinses. Helemaal van het Oosten naar het Westen, duizend jaar geleden is dat niet niets. Maar ze heeft hulp. Ze gaat niet alleen. In haar hoofd gaat Nicolaas mee, een bisschop uit de stad Myra. Een heel bijzondere man waarover een dik boek is geschreven met alle avonturen van deze bisschop die we later Sinterklaas gaan noemen.
Het helpt de prinses om de moeilijke tijd door te komen. Ze reist door het grote rijk en komt ook in Nijmegen terecht. Daar is ze regelmatig te gast. Tijdens een van de reizen is onze prinses zwanger en in de bossen van Groesbeek krijgt ze een baby: Otto, die later keizer wordt. Nijmegen heeft dan ook een bijzondere plek in het leven van de prinses en haar zoon. Otto is gek op zijn moeder en om haar te eren bouwt hij in Nijmegen op het Valkhof een kapel, de Nikolaaskapel, genoemd naar de heilige waar zijn moeder zoveel over verteld heeft.
Het is het eerste huis van Sinterklaas, zoals we de bisschop nu kennen, in heel Europa. Nijmegen is dus eigenlijk dé enige echte Sinterklaasstad van Nederland en ver daar omheen. En dat al meer dan een eeuw.

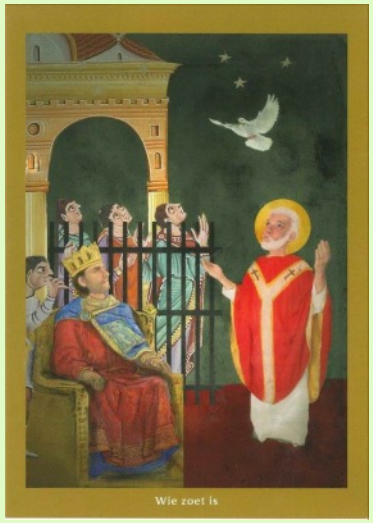

Rijk van de prinses
Hoe belangrijk Sinterklaas voor onze prinses Theophanu, haar zoon Otto en voor alle groten en kleinen in Europa is geweest, is op een paar honderd meter van de kapel te zien in het museum Het Valkhof.
Als je op de bovenste verdieping van het museum door een poort gaat, kom je in het rijk van de prinses en haar grote heilige Sinterklaas terecht. *Nicolaas en de prinses uit het Oosten* is de titel van de schitterende reis door de geschiedenis van de grote kindervriend. Een reis die je samen met vrienden, vriendinnen, vaders en moeders en opa's en oma's bijna verplicht moet maken. Want er valt heel wat te vertellen en het museum heeft kunstenaar Marga van den Heuvel gevraagd daar iets moois van te maken. Het zijn inkijkdoosjes geworden, tekeningen, kastjes die je open kunt maken. Maar het belangrijkst zijn de verhalen. Zoals hoe de Sint met één arm een woeste storm op zee rustig kon maken, zodat schippers die dreigen te verdrinken, gered kunnen worden. Daarom is Sinterklaas ook de patroonheilige, zeg maar de mascotte, van de schippers. Of hoe de sint meisjes die door boeven gevangen zijn genomen, gaat bevrijden. Of hoe hij gouden munten strooit in huis met arme mensen en hun kinderen die niets te eten hebben. Misschien kom daar het strooien van snoepjes op pakjesavond wel vandaan.

Gouden karaf
Wat denk je van het verhaal van Basilios, die door piraten gevangen is genomen en als slaaf uit een gouden karaf een koning een glas wijn moet inschenken. De ouders van Basilios zijn natuurlijk erg verdrietig en ze vragen Sinterklaas om hulp. Op een dag, als de slaaf weer een glas wijn aan de koning geeft, wordt hij in één keer op getild en verdwijnt hij voor de verbaasde ogen van de koning. Natuurlijk is het een truc van Sinterklaas. Je ziet in het museum hoe Nicolaas in de loop van 100 jaar onze Sinterklaas is geworden en nog veel meer. Uiteindelijk kom je in de wenskamer: Lieve Nicolaas, Ik wens…..En met kloppend hart vul je het papiertje in.

Nicolaas en de prinses uit het Oosten: tot en met 7 januari 2018 in het museum Het Valkhof met 12 november een poëzie dag en 10,17,27 december en 7 januari een Prinsessendag. Zie ook: www.museumhetvalkhof.nl

Beste wandelvriendinnen en –vrienden en lezers van Christoffel Nieuws,

Vanaf het balkon is er een prachtig zicht over de gracht met diverse memorabele gevels van koopmanshuizen. Het gaat niet om het dagelijkse wakker worden met een terugkerend beeld, maar om een onderdeel van een stadswandeling door een middelgrote plaats in Nederland. Na een bezoek aan een historisch raadshuis moet de kraag misschien een beetje omhoog, omdat de temperatuur schommelt tussen de herfstachtige en winterse waarden, maar verder is het genieten van winkeltjes, van parken, van kleine watertjes, van kerken en misschien ook wel van langsvarende schepen. En onderschat de waarde van bedrijvige en ook rustige mensen niet. Er zijn nog enkele pluspunten van een wandeltocht door de bebouwde kom van een aanzienlijke plaats: de bereikbaarheid met openbaar vervoer is voldoende tot goed, waarbij sommige steden meerdere stations hebben, en bij wisselvallig weer zijn er diverse gelegenheden om droog te zitten of om het lichaam een beetje op te warmen. En met de nodige informatie van de VVV moet het een mooi uitstapje kunnen worden met een geestelijke verrijking en een lichamelijke opsteker.

Voor de komende twee weken staat de volgende wandeltocht op het programma:

25 en 26 november:
Winterserie in Dieren
Wsv Diderna-W.I.K.
Afstand: 5-10-15 km
Startplaats:
clubhuis KV Diderna 70 Nieuwland
Kolonieweg 2, 6952 GX Dieren
Ongeveer 2 km van station
Starttijd: 10.00 -14.00 uur
06 – 21 99 13 33

Op www.wandel.nl staan heel veel gegevens van wandeltochten die (hoofdzakelijk) in Nederland worden gehouden, zoals in Barchem (bij Lochem) op 19 november en Apeldoorn op 25 en 26 november 2017.

Hartelijke groet,

Henry Mooren

Meander Nijmegen
Zorg voor jeugdigen

Meander beheert voorzieningen voor schippers- en kermiskinderen in verschillende plaatsen in Nederland in o.a.:
Maasbracht, Nijmegen, Nieuwegein, Capelle aan den IJssel, Zwijndrecht, Zwolle, Dordrecht en Terneuzen.

De regio Nijmegen behelst het St. Nicolaas en een gezinshuis in Velp en Apeldoorn. Vanuit de katholieke identiteit en traditie wordt inhoud gegeven aan de opvoeding.

Voor St. Nicolaas Nijmegen is kenmerkend dat:

- De opvoeding gestalte krijgt in samenspraak met de ouders
- Er diverse huisvestingsvormen zijn: leefgroephuizen, voorzieningen voor oudere jeugd en begeleide kamerbewoning
- Ruimte en sfeervolle woonhuizen en speelgelegenheid in eigen tuin en de woonomgeving
- Elke groep zijn eigen voordeur, kleinschalig van opzet en groot in onderlinge verbondenheid
- Er zo gewoon mogelijk gewoond wordt zoals vriendjes op school ook wonen
- Deelname aan clubs en sport, o.a. zwemonderwijs gestimuleerd wordt
- Basisscholen in de buurt van de woonomgeving zijn
- Er ruime keus is aan vervolgonderwijs in Nijmegen en omgeving

Voor meer informatie kunt u contact opnemen met de directeur,
De heer Bjorn Degen, tel. 024 - 3593500

Vrijdag 10 november: Vrijwilligersavond!

Op vrijdagavond werden speciaal de vrijwilligers van het Nijmeegse KSCC-Schipperscentrum in het zonnetje gezet. Dag in, dag uit staan zij klaar om het centrum draaiende te houden. Zonder hun inzet een onmogelijke zaak. Vandaar deze avond.
Een nieuw vat werd aangeslagen, een lichte maaltijd bereid en het duo Punt En El verzorgde de muziek.
Punt En El deelde boekjes uit met tekstmuziek zodat ieder die het wilde mee kon zingen. Daar werd gretig gebruik van gemaakt. Evenals van het eten en het vat, maar dat is een ander verhaal!

We danken iedereen voor hun inzet om de avond tot een succes te maken.

Foto's: Gerus Brugman

Alle foto's zijn te zien op:
www.kscc.nl/fotovideo/

KERMIS

VOOR WIE LUIDDE DE KLOK?

GEBOREN:
25-10-2017: **PAULINA CATHARINA ALIDA DE VOER**. Dochter van Daniël de Voer en Susan Roorda. Correspondentieadres: Habrakenwaard 4, 5236 XV EMPEL.

OVERLEDEN:
01-11-2017: **GEERTRUIDA FEMIA (TRUIDA) GÜHNEN-ROOZE**. Echtgenote van Willem Gühnen. In de leeftijd van 71 jaar. De afscheidsviering heeft plaatsgevonden op 7 november in de Onze Lieve Vrouwekerk te Apeldoorn. Correspondentieadres: Carrouselweg 43, 7335 PK APELDOORN.

08-11-2017: **STEVE CLOFULLIA**. Echtgenoot van Johanna Clofullia-Kunkels. In de leeftijd van 50 jaar. De uitvaart heeft plaatsgevonden op 14 november in de St. Louiskerk te Hyeres (F). Correspondentieadres: 1255 route des Marais. 83400 HYERES. Frankrijk.

09-11-2017: **HENK WELSING**. Weduwnaar van Anna Welsing-Lourensen. In de leeftijd van 89 jaar. De uitvaart vindt plaats op 17 november in de St. Martinuskerk te Zaltbommel. Correspondentieadres: Heksenwal 2, 5301 CM ZALTBOMMEL.

Oproep aan schippers en oud-schippers

Beste mensen, ik ben de zoon van Jaqueline (inderdaad, zonder 'c') van Alphen-Kerkhoff en Frank van Alphen, schippers, net als mijn grootouders Henriette Kerkhoff-Maas en Anton Kerkhoff.
Momenteel werk ik aan een boek over mijn moeder - van een paar generaties ben ik de eerste afvallige die geen schipper is gebleven, maar schrijver is geworden (en ik verdien er nog een boterham aan ook).
Afijn, ik ben dus op zoek naar mensen die mijn ouders en grootouders hebben gekend en mij wellicht nog wat verhalen dan wel anekdotes over hen weten te vertellen.
Dan hoor ik dat graag. E-mailen kan naar: frankantonie@planet.nl of belt u liever dan: +31 (0)6 – 25 06 19 13

Met groet, Frank Antonie van Alphen

RA
Roos Administraties vof
Kerkenbos 11-03b
6546 BC Nijmegen
T: 024-3790369
E: info@roosadministraties.com
www.roosadministraties.com
Voor de complete verzorging van uw administratie en belastingaangiften.

OVERLEDENEN 2 NOVEMBER 2016 † 1 NOVEMBER 2017

2016		in de leeftijd van
01 nov.	Maike (Grietje) Danser-de Groot	95
03 nov.	Adriana (Jaantje) Kuijf-Kabalt	85
07 nov.	Jan Oldenhage	75
09 nov.	Claudia Elisabeth Petronella Schneberger	49
14 nov.	Joep Jagers	51
15 nov.	Ton van Bon	59
17 nov.	Jansje Geisterfer-Baars	68
21 nov.	Gerrit Vader	91
21 nov.	Mevr. J.H. van Leeuwen-Erlings	
25 nov.	Aad van Hoorn	78
06 dec.	Anna Maria Eliza (Annie) Lameijer-van Dommelen	93
13 dec.	Geertruij Jannette Bosman-Gerritsen	89
17 dec.	Maria Magdalena (Leen) de Vries-Driessen	87
19 dec.	Antonius Franciscus (Toon) Elsakkers sdb	95
09 dec.	Carla Roelofs-Raayman	54
26 dec.	Berdina Margretha Antonia (Bep) Burgers-Dekker	82
27 dec.	Theodorus Hermanus (Theo) van Ophuizen	97
2017		
05 jan.	Maria Albertha (Marja) Straathof-Kuijf	58
17 jan.	Gijsberbus Johannes (Gijs) Jansen	85
18 jan.	Elisabeth Hendrika Petronella (Liesje) Koops-Elders	81
20 jan.	Hendrikus Petrus (Henkie) Verwijk	78
22 jan.	Winanda Arnolda Maria de Ruijter-Baijens	57
29 jan.	Jacobus Bernhard (Jack) van Nuland	75
04 febr	Petrus Cornelis Boere	88
18 febr	Anita Martens-van Wijk	47
21 febr	Egbertus Wilhelmus (Bertus) van Hooft	80
08 mrt.	Toon Sprenkels	88
21 mrt.	Elisabeth Johanna Maria (Els) Nelis-Faase	62
21 mrt.	Johanna (Joke) Por-Panbakker	70
21 mrt.	Marinus Johannes (Marinus) Spelbrink	44
19 mrt.	Pater Joop Vernooij	76
27 mrt.	Lenie Cuijpers-Kessels	97
29 mrt.	Arie Geeris	63
08 apr.	Herman van den Brink	89
08 apr.	Jo Kunkels	78
13 apr.	Leendert (Linny) Vermolen	85
17 apr.	Johan Boeijmeer	91
20 apr.	Wilhelmus Jacobus (Wim) van Fessem	84
21 apr.	Petronella Johanna Cornelia (Nel) Kester-Touw	64

		in de leeftijd van
27 apr.	Annie Lütjens-Dauphin	79
07 mei	Johanna (An) van Strien-Hooijmans	90
13 mei	Freddie Schoenmakers	44
15 mei	Jan Henskens	62
15 mei	Pol Klee	76
20 mei	Georgette Marie Edmond van Laak-van Dyck	90
20 mei	Corrie Schoenmakers-van Dongen	87
21 mei	Florentine Huberta Gerada (Floor) Huibers-Vermeeren	77
23 mei	Albert Kroon	89
01 juni	Cornelis (Kees) den Braber	66
02 juni	Jan Thomassen	88
04 juni	Piet Kraak	78
05 juni	Maria Elisabeth (Ria) van Megen	79
12 juni	Jacob (Jaap) Kerkhove	90
12 juni	Martha Geertruida Bom-Wegkamp	67
28 juni	Johanna Everdina (Annie) Wanders	96
01 juli	Gijsbertus Theodorus Antonius (Bert) de Bot	80
02 juli	Dominicus Johannes Petrus Marie (Minus) Caron	81
04 juli	Toon Hendriks	68
10 juli	Theo Verploegen	80
13 juli	Willem (Wim) Leeuwestein	84
15 juli	Theodora Maria Huberta (Thea) Verhulst-Lurkin	76
21 juli	Janna Johanna Bakkeren-Heiboer	99
22 juli	Jan van Thiel	90
30 juli	Gertruda Hendrika (Truus) Janssen-Lodenstijn	98
12 aug.	Dirk André Duijnhouwer	94
25 aug.	Martien Moor	69
25 aug.	Petronella Maria Bellona Theresia (Nellie) Koreman-Maas	80
09 sept	Ria ter Steege-Korsten	83
20 sept	Johannes Adrianus (Jan) van der Valk sdb	98
20 sept	Cornelis (Kees) Zwaagstra	68
25 sept	Jozef Wilhelmus (Joop) Balm	82
03 okt.	Theo de Koning	79
06 okt.	Antje Johanna (Zusje) Damkat-Akkerman	70
09 okt.	Helena Johanna Maria (Ena) Beijer-Joosten	88
17 okt.	Door Verstappen-de Wit	83
20 okt.	Anna Jacoba (Ans) de Boer-van Dongen	89
20 okt.	Johannes (Hennes) Hinzen	95
24 okt.	Janneke Hoogedoorn	66
01 nov.	Truida Gühnen	71

Op donderdag 9 november organiseerde KSCC Nijmegen Soos met… een uitstapje naar 'De Breierij' in Beneden Leeuwen.

Het groepsuitje bestond uit een rondleiding door de breifabriek en een bezoek aan de winkel. Ook werd er een modeshow gegeven, waarin onze deelneemsters werden aangekleed met artikelen uit de breierij.
Al met al een leuke en gezellige middag in Beneden Leeuwen.

Foto's: Gemma Raats

Alle foto's zijn te zien op:
www.kscc.nl/fotovideo/

18-11 Dhr. Ton Scholten; Guido Janssen.
19-11 Dhr. Jos Geutjes; Richard Mooren, Spes Nova; Dingeman van IJzerlooij.
20-11 Melissa Koreman; Antoinette van der Klocht-van Ommen.
21-11 Mevr. Mildred de Vries; Michelle van Gils, m/s 'Rodeo'; dhr. Ad Suykerbuyk; Gonnie Lenten; Peter Beyer.
22-11 Mevr. Marina Vermaas-v/d Giessen; Stan Schoenmakers; dhr. W. de Beyer uit Oosterbeek; Leanne van de Wielen; Rik van Toor, m/s 'Enigma'.
23-11 Bianca Poppelier-Janssen; Klaas Bouman; Pieter Rikken; Elsje Mulders; Beau van der Neut.
24-11 Philip Valk; Edwin Peters.
25-11 Leidy Janssen-Verberck.
26-11 Mevr. Meyer; Sylvia Janssen; Rutger van der Hoeven; Frans Buil; mevr. Elly van Weel.
27-11 Dhr. Roland Bosman; Sandra Scholten; Esther Zijlmans; dhr. André Raaymakers.
28-11 Marcel Derksen; dhr. Joris v.d Berg; Dorien Wennekes; Oscar Jansen; Joost Gerrits; Stephanie Wams; Elsa Scholting.
29-11 Marielle Verberck. Ruben Bomert; mevr. Gemma Raats; Ties van Dorst.
30-11 Corry Thonissen.

1-12 Mevr. Sonja Verschuren-Sanders, v/h "Bellona-V"; mevr. Mientje Paal; dhr. Henk Lischer, v/h "Natascha"; Wout Verschuren, m/s "Joël".

ZONDAG 19 NOVEMBER

Dhr. Steve Clofullia, dhr. Leon Leijten, dhr. H. Welsing,
dhr. H. van der Donk "Amice III" dhr. Jan Kruisinga
ouders Wendt-Smidt en Aloys en Georg Wendt
ouders Buil-Wanders, dhr. A. van Thiel, Jan van Thiel en Han,
ouders Heijmen-van Ophuizen, ouders Wiegmans-Nefkens,
fam. Joosten v/h ms. Constatine,

ZONDAG 26 NOVEMBER

dhr. J. Schimmel sr.
ouders Heijmen-Lucassen ms "Johannes",
ouders. J. Wanders-Bosman,

ONZE ZIEKEN

Als u bij een zieke op bezoek wilt gaan, neem dan eerst contact op met de familie. De zieke kan even rust willen hebben !

*** Mevr. Marian Schoenmakers – Verschuren (v/h "Amandus II").**
MAASBRACHT, GANGBOORD 62, 6051 GK.
*** Mevr. Graat – Lutgens. (Laurentius ziekenhuis) (Afd. Cardiologie C2).**
ROERMOND, MGR. DRIESSENSTRAAT 6, 6043 CV.
*** Mevr. Lies van Leeuwen-van der Laan.**
NIEUWEGEIN, MAASSTRAAT 11, 3433 BK.
*** Dhr. Koos Verhoef.**
BEUNINGEN, WATERDORP 38, 6642 DB.
*** Mevr. Trees Rattink-van der Pluijm (kamer 149).**
GROESBEEK, ZZG HERSTELCENTRUM DEKKERS-WALD, BOSLAAN 218, 6561 LE.
*** Dhr. Gerard de Koning en mevr. Xenia Mer-kelbach.**
TILBURG, RUINERWOLDSTRAAT 7, 5035 DA.
*** Mevr. Carla van Dongen.**
DONGEN, GASTHUISSTRAAT 16, 5104 HR.
*** Mevr. Agnes de Bot-Joosten.**
ROTTERDAM, MEEUWENSTRAAT 10B, 3071 PE.
*** Mevr. Truus Wissing-Berns.**
DOORNENBURG, KERKSTRAAT 7J, 6686 BS.
*** Dhr. Jan Heijmen (voorheen Stoomerette).**
MILLINGEN A/D RIJN, HEERBAAN 95, 6566 EE.

*** Louisa Knubben-Duijts.**
RUMPT, HAAFTENSEWEG 3, 4156 JR.
*** Mevr. Leny Slokkers-Vermaas.**
ZWIJNDRECHT, MARSDIEP 17, 3332 TC.
*** Mevr. Greet van Werkhoven.**
GENDT, MARGRIETSTRAAT 16, 6691 ZR.
*** Mevr. Bep Hoefnagels.**
ECHT, DORPSTRAAT 59A, 6102 TS.
*** Dhr. Alex Sijbranda.**
DORDRECHT, PRATTENBURG 45, 3328 WC.
*** Mevr. Henny de Graauw-Mutsaers (kamer B2. 13).**
TILBURG, VERPLEEGHUIS JOANNES ZWIJSEN, BURG. BROKXLAAN 1407, 5041 RR.
*** Mevr. Ineke Geutjes.**
MILSBEEK, POTTENBAKKER 36, 6596 GB.
*** Dhr. Piet Sanders (St. Jan de Deo - Afd. Rijn en Waal - 7).**
MILLINGEN A/D RIJN, SINT WILLIBRORDSTRAAT 1, 6566 DD.
*** Mevr. Jet Bom-Stienstra (St. Jan de Deo – Afd. Rijn en Waal - 8).**
MILLINGEN A/D RIJN, SINT WILLIBRORDSTRAAT 1, 6566 DD.

De Christoffel Nieuwsbrief verschijnt één keer in de 14 dagen. Deze ziekenlijst is daarom noodzakelijkerwijs een mo-mentopname. Wijzigingen worden bij-gewerkt op onze website. Klik daarvoor op een van de onderstaande buttons.

VOOR WIE LUIDDE DE KLOK BINNENVAART

VOOR WIE LUIDDE DE KLOK CIRCUS

VOOR WIE LUIDDE DE KLOK KERMIS

autena

*Al meer dan 20 jaar thuis in het leveren van **ICT** en **navigatie oplossingen** voor de binnenvaart.*

Volg Autena op:

Slagerij Rob Keller&Zn.
CATERING & PARTYSERVICE

SLAGERIJ BUFFET TAPAS BBQ

Waterstraat 201, 6541 TJ Nijmegen

Openingstijden:
Di t/m Vrij: 8.30 - 17.30 u
Za: 8.30 - 15.00 u
Zo / Ma: gesloten

T: +31(0)24 - 377 47 90
E: info@robkeller.nl
I: www.robkeller.nl

DAANEN
SHIPPING & LOGISTICS

Oostkanaaldijk 308, 6541 CD Nijmegen

T: +31(0)24 - 3775830
E: info@daanen-shipping.nl
I: http://www.daanen-shipping.nl

M: +31(0)6 - 53 16 34 79 (Jan Witjes)
M: +31(0)6 - 53 40 68 83 (Hans Brom)
M: +31(0)6 - 83 98 68 30 (Jarno Witjes)

AGENDA KSCC HET ZUIDEN 2017		
Zondag	10.30 uur	H. Mis of Woord- Communiedienst. Na de dienst is een bestuurslid aanwezig. Bibliotheek geopend.
Woensdag	14.00 uur	Handwerken, kaarten. Bibliotheek geopend.
Contactpersoon voor Het Zuiden: Cor van der Veeken, telefoon: 0162-68 79 30, e-mail: c.vander.veeken@hetnet.nl		

AGENDA BINNENVAARTSOOS ZWIJNDRECHT november/december 2017		
Alle activiteiten van de Binnenvaartsoos vinden plaats op het Julia internaat, Schipperskade 75, 3331 ME Zwijndrecht		
Di. 21 november	13.30 uur	Soosmiddag
Di. 5 december	13.30 uur	Sinterklaasmiddag
Di 19 december	13.30 uur	Kerstborrel
Contactpersoon voor Zwijndrecht: Ina Feenstra, telefoon: +31(0)6-19 27 85 60		

AGENDA Millingse SV St. Nicolaas november/december 2017		
Alle activiteiten van de soos vinden plaats in Café de Kastanje, Heerbaan 119, Millingen aan de Rijn		
Do. 30 november	14.00 uur	Soosmiddag
Do. 28 december	14.00 uur	Soosmiddag
Contactpersoon voor MSV St. Nicolaas: Ineke Heijmen, telefoon: +31(0)6 - 10 11 63 58, e-mail: inekeheijmen64@gmail.com		

AGENDA SV STERRESCHANS DOORNENBURG november 2017		
Alle activiteiten van Schippersverening Sterreschans vinden plaats op het: Ontmoetingscentrum, Kerkstraat 3, Doornenburg		
Wo. 24 november	13.00 uur	Bezoek aan Willemsen Interieurbouw bv in Huissen. Zie ook elders op deze pagina.
Wo. 24 november	19.30 uur	Laatste "Praatavond" van dit jaar
Contactpersoon voor Doornenburg: Peter van Megen, e-mail: info@schippersverenigingsterreschans.nl		

AGENDA KSCC ROTTERDAM 2017		
Elke derde zondag van de maand	11.00 uur	Eucharistieviering met ontmoeting in Huize Antonius, Nieuwe Binnenweg 33 Rotterdam
Wo. 6 dec.	11.00 uur	Gulden Mis in Huize Antonius. Zie p. 18
Contactpersoon voor Rotterdam: K. Schreurs, telefoon: 06-20 40 68 72, e-mail: schre165@planet.nl		

SV Sterreschans Doornenburg

Op **Woensdag 24 november** a.s. hebben we onze laatste activiteit van dit jaar gepland. Een bezoek aan Willemsen Interieurbouw BV in Huissen. Voor informatie over dit bedrijf, kijk eens op www.willemsen-interieurbouw.nl.
We zullen daar een rondleiding krijgen van één à anderhalf uur. Wellicht dat we daarna samen nog ergens iets kunnen gaan drinken In Huissen.

's Avonds willen we dan voor de laatste keer dit jaar bij elkaar komen voor een gezellig avond, in het Ontmoetingscentrum in Doornenburg. Gewoon weer om 19.30 uur.

De rondleiding bij Willemsen begint om **13.00 uur.** Het is de bedoeling dat degenen die hierbij aanwezig willen zijn, **op eigen gelegenheid naar Huissen komen.** Het adres van Willemsen is: Begonialaan 1, in Huissen.

We willen graag weten wie er meegaan. Daarom graag vóór 20 november even een bericht aan onze voorzitter, Henk van Loenen. Ik ben namelijk op vakantie.

Het telefoonnummer van Henk is **06–1012 2480**. Zijn e-mailadres is roerganger1@gmail.com .

Met vriendelijk groet,

Peter van Megen
secretaris

De Rooms Katholieke kerk heeft prachtige tradities. Als een zo'n traditie bijvoorbeeld over Maria 'de moeder van Jezus' gaat en ook nog valt in de Adventstijd, hetgeen 'verwachten' betekend, dan zijn deze regels een uitnodiging waard.

UITNODIGING JAARLIJKSE TRADITIE
11.00 uur
Gulden Mis
Huize Antonius Aan de Binnenweg 33
Rotterdam

Tijdens deze Mis wordt stil gestaan bij de blijde verwachting van Maria. Als deze Mis in het verleden in het teken stond van mensen in nood, of mensen wier naasten op zee waren en zelfs de naam 'Schippers mis' kreeg, dan is dit schrijven ook nog op een goede plek bij u.

De kosten van deze samenkomst zijn laag gehouden **€ 10.00 per persoon**. Het bedrag kunt u bij aankomst voldoen. Graag horen wij spoedig van u of u wilt deelnemen. U kunt dit doen door een telefoontje te doen naar Diny en Paul Hofman. Doet u het liever via een e-mailbericht heel goed. Van deze tijd!

Telefoon Diny en Paul Hofman: 010 - 442 64 42
E-mail: d.hofmanwerkhoven@gmail.com

Uw aanmelding graag voor 1 december 2017

PROGRAMMA GULDEN MIS

11.00 uur: Eucharistieviering in de kapel
Celebrant is Jan Vijverberg O.P., en de organist is Marcel Nijs.
Koster: Ton de Man.

Na de viering zal er in de kapelruimte koffie en kerstbrood zijn en misschien luisteren wij wel naar uw mooiste gedicht of verhaal.

13.00 uur: Voor het kopje soep en een broodje gaan we naar de eerste etage.

14.30 uur: Einde van ons samen zijn.

Wij zien u graag woensdag 6 december 2017

Sinterklaas en zwarte Piet bezoeken KSCC Nijmegen

Zondag 26 november is het zover. Dan komt de Sint met zijn Pieten aan in de Waalhaven om speciaal ons centrum te bezoeken. Alle circus-, kermis- en schipperskinderen mogen komen om de goedheiligman welkom te heten.

Wij zijn erg trots dat de Sint komt. Zo trots, dat we een speciaal programma (met voorprogramma) voor Sinterklaas in elkaar hebben gestoken.

We beginnen er **vrijdag de 24ste november** al mee. Want dan mogen alle kinderen hun schoentje komen zetten aan boord van het Schipperscentrum bij de haard!

De sinterklaasmiddag zelf begint, na de heilige mis, op **zondag de 26ste** zo rond **12.15u**. met het voorprogramma. De kinderen ontdekken wat het schoentje zetten hun heeft opgeleverd.
Dan om **12.45u** wordt het wel heel spannend als Sinterklaas onze haven komt binnenvaren. Als de Sint eenmaal aan boord is, mogen de kinderen allemaal bij de Sint komen; om te zingen; een tekening af te geven – maar vooral – mogen ze hun wensenlijst(je) afgeven.

Een vergissing is gauw gemaakt en daarom is zo'n lijstje erg handig voor de Sint.
Zo rond **15.30u** vertrekt de goedheiligman met zijn pietermannen weer want zij hebben het deze dagen erg druk en hebben dus nog meer te doen.

Vanzelfsprekend mogen ouders en/of grootouders ook komen. Maar niet voordat zij een e-mail of brief hebben gestuurd aan Natascha Lischer. Als u wilt dat uw kind gevraagd wordt om bij de Sint te komen, dan heeft Sinterklaas enige informatie vooraf nodig.

Stuur aub een e-mail naar nataschalischer@hotmail.com of geef een briefje af op het KSCC Schipperscentrum Nijmegen.
Vermeld daarin de volgende gegevens van uw kind:

- voor- en achternaam;
- naam circus, kermisattractie of schip;
- leeftijd; naam school –internaat en groep;
- wil wel/geen liedje zingen voor sinterklaas;
- aanvullende opmerkingen, zoals bijvoorbeeld maakt een tekening of iets (meegemaakt) wat uw kind wil delen met Sinterklaas.

AGENDA KSCC NIJMEGEN november/december 2017		
Spreekuur directeur/aalmoezenier zondags na de eucharistieviering en/of telefonische afspraak		
Zondag	11.00 uur	Eucharistieviering
Maandag	10.30 uur	Stafvergadering
Dinsdag	10.00 uur	KSCC Gymnastiek
Woensdag	10.30 uur	Repetitie Waalkanterskoor
Donderdag	15.30 uur 19.00 uur	Bezorging Christoffel Nieuwsbrief (om de 14 dagen) Repetitie KSCC koor
Vrijdag	10.00 uur	Bloemschikken voor de kerkviering
		EXTRA van en rondom KSCC-Nijmegen
Do. 23 november	19.30 uur	Vergadering BLN-Schuttevaer ZON
Vr. 24 november	10.00 uur	Schoentje zetten voor de kinderen
Zo. 26 november	12.15 uur	Aankomst van Sinterklaas en zijn Pieten in de Waalhaven Nijmegen
Ma. 27 november	16.30 uur 18.30 uur	Bestuursvergadering LP/LKSCC Bestuursvergadering KSCC/KSW
Wo. 6 december	09.00 uur	Vertrek met de bus naar de kerstmarkt in Essen (D)
Do. 14 december	11.00 uur	Kerstbrunch
Vr. 15 december	13.00 uur	Kerststukjes maken voor de kerstmarkt
Zo. 17 december	12.15 uur	Kerstmarkt op het KSCC
Contactpersoon voor Nijmegen: Lea Bom, telefoon 024-377 75 75, e-mail: info@kscc.nl		

CREA-DOE KERSTSTUKJES MAKEN

Op maandag 18 december 2017 is er om 13:30 uur een workshop "Kerststukjes maken" van de werkgroep Crea-Doe o.l.v. **Yvonne Meering**.

Er kan gekozen worden uit twee verschillende Kerststukjes.

1. KERSTTAART op plateau € 17.50
   (met lampjes € 19.00)
   Zelf plateau meenemen
2. KERSTBAL OP WIJNGLAS € 16,00
   (met lampjes € 17,50)
   Zelf glas meebrengen

De Kerstworkshop wordt gegeven onder het genot van een kopje koffie/thee en stuk overheerlijke appeltaart. Tevens is er voor iedere deelnemer een glaasje glühwein.

Opgave met voorkeur Kerststuk (met of zonder lampjes) vóór 4 december via het KSCC per telefoon 024-3777575 pf per mail: info@kscc.nl

Doop en inzegeningen

MS Pelagus

Op vrijdag 17 november wordt de MS Pelagus van de familie Gasten gedoopt. De bouw vond plaats ism Rensen Driessen Zwijndrecht en Dolderman Dordrecht.

De doop vindt plaats bij Restaurant Dok, Maasboulevard 134, Zwijndrecht om 15:30 uur.

MVS Amara

Op zaterdag 18 november wordt de MVS Amara van de familie Mathys – Van Ballaert opgeleverd.

De doop en officiële overdracht vindt op de werf van ASTO, Keizersveer 3C in Raamsdonksveer om 14:00 uur plaats.

Vera Pax en Vera Pax II en MS Cortina

Het nieuwe koppelverband Vera Pax en Vera Pax II van eigenaar Fabian de Wachter en motorvrachtschip Cortina met eigenaar Eddy Vanlooy & Sabrina de Winter en zoon Jordy Vanlooy worden ingezegend aalmoezenier B.E.M. van Welzenes sdb.

De doop en inzegening vindt plaats op zaterdag 18 november bij VEKA Group, Biesboschhaven Zuid 10-11, Werkendam vanaf 15.00 tot 18.00 uur.

BELANGRIJKE TELEFOONNUMMERS EN WEBSITES

ARTSEN: NIJMEGEN
Thuisarts.nl ga naar www.thuisarts.nl
Huisartsenpraktijk Medisch Oud-West Marialaan 250, 024-377 46 51
Huisartsenpost Nijmegen (bij CWZ) Weg door Jonkerbos 108 0900 – 88 80
Tandheelkunde 024-377 36 70
Apotheek.nl ga naar www.apotheek.nl
Apotheek CWZ post 024-365 85 44
Apotheek Radboud post 024-361 91 91

ZIEKENHUIZEN: NIJMEGEN
U.M.C. Sint Radboud G. Grooteplein zuid 10, 024-361 11 11
Canisius-Wilhelmina Weg door Jonkerbos 100, 024-365 76 57
KLINIEK
Sint Maartenskliniek, Hengstdal 3, Ubbergen 024-365 99 11

ZIEKENHUIS: ARNHEM
Rijnstate Arnhem Wagnerlaan 55, 6815 AD 026-378 88 88

KERMIS
NKB 072-512 35 83
Bovak 055-522 37 48

CIRCUS
VNCO 06-398 27 186
VIE, Nederlands Centrum voor Volkscultuur en Immaterieel Erfgoed 030-276 02 44
ECA/World Circus Association +49 2133 266 45 80

ONDERWIJS/INTERNATEN:
Sint Nicolaas internaat Nijmegen, 024-359 35 00
Stichting Meander ga naar www.stgmeander.nl
Stichting Limena ga naar www.limena.nl
Internaat De Merwede 0183-50 87 00
Stg. Rijdende School 0345-57 26 51
LOVK Rotterdam 010-413 00 34
B.S.O.S. Basisscholen 078-612 41 65

BINNENVAART:
L.O.V.T. Nieuwegein 06-232 25 399
Kon. BLN-Schuttevaer (landelijk) 078-782 05 65
Kon. BLN-Schuttevaer (afd Schuttevaer Z O N) 06-514 39 451
Censis Barendrecht 0180-69 14 20
A.S.V. Rotterdam 010-414 85 85
CBRB Vasteland 78 Rotterdam 010-798 98 00
I.V.R. Rotterdam 010-411 60 70
B.V.B. Rotterdam 010-412 91 51
Bureau Telematica 010-206 06 06

RIJKSWATERSTAAT: (land. centr. nummer) 0800-80 02
Sluis Weurt 088-797 40 20
Sluis Tiel 088-797 42 35
Sluis Hagestein 088-797 36 88
Sluis Amerongen 088-797 36 78
Sluis Driel 088-797 41 44
Sluis Nieuwegein(Beatrix) 088–797 39 10
Sluis Grave 088-797 41 42
Sluis Lith / St. Andries 088-797 41 35
Sluis Wijk bij Duurstede 088–797 36 80
Regio sluiscentrale Maasbracht 088-797 42 20
Sluis Volkerak 088-797 49 90

VP Nijmegen 088-797 41 70
VP Dordrecht 088-797 08 00
VP Wijk bij Duurstede 088–797 36 85
VP Brandaris 088-797 45 98
VP Wemeldinge 088-797 48 01

Nautisch Centrum Limburg (Maasbracht) calamiteiten 24 uur voor regio Limburg/Noord Brabant 0800–03 41
—----------

DIVERSE TELEFOONNUMMERS:
Gemeentehuis Nijmegen 024-14 0 24
Gem. Nijmegen Bijzondere Doelgroepen 024-14 0 24
Bureau voor Rechtshulp 0900-80 20
Informatie Rijksoverheid (voorheen postbus 51) 14 00
Slachtofferhulpdienst 0900–01 01
Thuiszorg Gelderland-Zuid ZZG Zorggroep 024-366 57 77
Sensoor telefonische hulpdienst 0900-07 67
Vaarschool S.A.W. Opleidingen 06-225 25 998
Havendienst Nijmegen 024-329 26 96
Inspectie Leefomgeving en Transport (voorheen Rijksverkeersinspectie) 088-489 00 00
KSCC Regio 't Zuiden 0162-52 17 82
—----------

ALARMNUMMER: 1 1 2
Politie (meldkamer) 0900-88 44
Waterpolitie 0900-88 44
Meld Misdaad Anoniem 0800-70 00
Brandweer 088-457 50 00
G.G.D. Gelderland Zuid 088-144 71 44
—----------

Volg het KSCC op:

K.S.C.C. SCHIPPERSCENTRUM NIJMEGEN

Directeur:
Aalmoezenier B. van Welzenes,sdb
(+31) 024 - 3777575
Noodgeval Mobiel
(+31) 6 – 55 35 6666
Fax (+31) 024 – 3788201
Email: info@kscc.nl
Internet: www.kscc.nl

Stafleden: (+31) 024 - 3777575
Tonny van der Veeken
Bestuursmedewerkster
Ria Lentjes Gastvrouw
Lea Bom Kantoormedewerkster
Gwendy van Raaij
Kantoormedewerkster
Hans Wester Kantoormedewerker
Zuster Vincentia Zieken begeleiding
(+31) 024 – 3234568

COÖRDINATIEGROEP:

Bloemschikken	R. Kuyten - Joosten
Reisjes	G. Valk / C. Peperkamp
Fotografie	G. Brugman / A. Valentijn
Kerkkoor / Waalkanters	G. Verschuren
Soos met…(ziekenzorg)	H. Leensen
Soos met …	G. Janssen-Raats
P.W.A. Coördinator	Wineke Leensen
	Gerard Leensen
P.W.A. Administratie	L. Bom
Kosters-ploeg	B. Derksen
Gymnastiek	J. Hoks
Onderhoud binnen	K. Verhoef
Onderhoud buiten	G. Verschuren
Kerkbalans / Gezinsbijdrage	H. Mooren

—----------

K.S.C.C.:

ING	NL47 INGB 0001.16.23.01
Rabobank	NL04 RABO 013.58.79.523

K.S.W.:

ING	NL25 INGB 0003.04.68.25

Pastoraat:

Rabobank	NL34 RABO 013.58.74.327

Landelijke RK Parochie voor Binnenschippers-, Circus- en Kermisgemeenschap en het Katholiek Sociaal Cultureel Centrum (KSCC).

Bezoekadres: Waalhaven 1k, 6541 AG Nijmegen. Postadres: Postbus 390, 6500 AJ Nijmegen. T: +31(0)24 - 377 75 75 E: info@kscc.nl of info@ipc-ccw.org I: www.kscc.nl of www.ipc-ccw.org

COLOFON

Christoffel Nieuwsbrief 22 verschijnt op 30 november 2017.
Deadline: 27 november.

Aan dit nummer werkte mee:
Lea Bom, Henry Mooren, Yvonne Meering, Hans Jacobs, Gemma Raats, Gerus Brugman.

Christoffel Nieuws is een digitale uitgave van de landelijke parochie voor de binnenvaart, circus- en kermisgemeenschap en verschijnt elke twee weken en zes keer per jaar met een uitgebreid themanummer. Christoffel Nieuws is een familiemagazine voor de trekkende bevolking.

Uitgever/Hoofdredactie:
B.E.M. van Welzenes sdb.
Directeur LKSCC
en Landelijk Aalmoezenier

Redactie:
B.E.M. Van Welzenes sdb
Tonny van der Veeken
Hans Wester

Redactieadres:
Postbus 390, 6500 AJ Nijmegen
T: +31(0)24- 377 75 75
E: redactie@kscc.nl
W: www.kscc.nl

Advertenties:
Uw (gewijzigde) advertenties kunt u toesturen naar redactie@kscc.nl

Christoffels Nieuws heeft een advertentiebeleid. De verantwoordelijkheid voor de inhoud van de geplaatste advertenties berust echter bij de adverteerder.

Verantwoordelijkheid:
Christoffel Nieuws is niet aansprakelijk voor directe of indirecte schade, van welke aard dan ook, die het gevolg is van het gebruik van informatie verkregen uit Christoffel Nieuws. De inhoudelijke verantwoordelijkheid ligt bij de auteur van het aangeleverde artikel of rubriek.

Copyright:
Niets uit deze uitgave mag worden overgenomen zonder schriftelijke toestemming van de uitgever.